

CULTIVONS  
LA PROXIMITÉ



**LE  
HAVRE  
SEINE**  
MÉTROPOLE

NOTRE  
MÉTROPOLE  
**L'ANNUAIRE  
DES PRODUCTEURS  
LOCAUX**







© Philippe Bréard

**Ce guide a été créé  
dans le cadre du Projet  
Alimentaire Territorial  
de la communauté urbaine  
Le Havre Seine Métropole.**



© Photostation

PRÉSENTATION DU PAT ET DE L'OUTIL	3
LES LABELS DE PRODUCTEURS ET SIGNES DE QUALITÉ	4
LES GROUPEMENTS DE PRODUCTEURS	5
LA CARTE DES PRODUCTEURS	6
LES MARCHÉS DE PLEIN VENT	8
LE CALENDRIER DES SAISONS	12
LES PRODUCTEURS DE LÉGUMES & HERBES AROMATIQUES	14
LES PRODUCTEURS DE FRUITS	20
LES ÉLEVEURS & LES PRODUCTEURS DE PRODUITS CARNÉS	24
LES PRODUCTEURS LAITIERS ET PRODUITS LAITIERS	28
LES PÊCHEURS & PRODUCTEURS DE PRODUITS DE LA MER	32
LES PRODUCTEURS D'ÉPICERIE ET BOISSONS	36



© Philippe Bréard



© Philippe Bréard



# QU'EST-CE QU'UN PROJET ALIMENTAIRE TERRITORIAL (PAT) ?

Un Projet Alimentaire Territorial (PAT) est une initiative collaborative visant à promouvoir l'agriculture locale et durable sur un territoire.

Son objectif est de rendre l'alimentation de qualité accessible à tous, en favorisant les approvisionnements en produits locaux issus de l'agriculture durable et des circuits courts de proximité.

Instaurés par la Loi d'avenir pour l'agriculture de 2014, les PAT contribuent à accélérer la transition agricole et alimentaire en rapprochant les acteurs locaux : producteurs, transformateurs, distributeurs, collectivités et consommateurs (source : Ministère de l'Agriculture et de de la Souveraineté Alimentaire).

La Communauté urbaine s'est engagée dans une stratégie agricole et alimentaire (le Plan Agricole et Alimentaire Territorial ou PAAT) et dans ce cadre a déployé un Projet Alimentaire Territorial. Plus d'informations sur le [PAAT](#).



Cet annuaire, élaboré dans le cadre du PAT, recense les agriculteurs et transformateurs locaux pratiquant la vente directe, ainsi que les lieux de distribution sur lesquels il est possible de les retrouver tels que les marchés annuels et saisonniers, et les magasins de producteurs locaux. Il s'agit d'un outil évolutif, mis à jour régulièrement pour garantir des informations toujours actuelles.

Cet annuaire est disponible en version numérique actualisée sur le site [www.lehavreseinemetropole.fr](http://www.lehavreseinemetropole.fr).

*Cet outil a été élaboré avec beaucoup de soin, cependant il est possible que certaines entreprises n'y figurent pas.*

*Si c'est le cas de votre entreprise, n'hésitez pas à contacter la communauté urbaine Le Havre Seine Métropole.*

*De même, n'hésitez pas à nous contacter pour mettre à jour les informations vous concernant.*

Contacts: Pôle agriculture et alimentation - [deveco@lehavremetro.fr](mailto:deveco@lehavremetro.fr)

Juliette GIACOMAZZO : 06 40 34 42 33

Charlotte de SOYRES : 06 01 76 64 26

# Les labels DE PRODUCTEURS

Labels officiels et signes de qualité présents sur notre territoire



## IGP : Indication Géographique Protégée

Signe d'identification de l'Union européenne qui désigne des produits dont la qualité ou la réputation est liée au lieu de production, de transformation ou d'élaboration, mais dont les ingrédients ne proviennent pas nécessairement de cette aire géographique. L'IGP est un dispositif légal qui garantit qu'au moins une des étapes (production, transformation ou d'élaboration) a été réalisée dans le lieu affiché par un produit.

Le territoire de la Communauté urbaine est sur le périmètre de quatre IGP : Eau de vie Poiré, Cidre de Normandie, Porc de Normandie, Volailles de Normandie.

Source : INAO



## Spécialité Traditionnelle Garantie (STG)

La Spécialité Traditionnelle Garantie (STG) est un signe européen qui désigne un produit dont les qualités spécifiques sont liées à une composition, des méthodes de fabrication ou de transformation fondées sur une tradition. La STG ne fait pas référence à une origine géographique mais se définit par sa spécificité et son aspect traditionnel. Elle vise à définir la composition ou le mode de production traditionnel d'un produit. Elle relève donc d'un savoir-faire, d'un usage, d'une pratique ancienne, typique et particulière qui peuvent être réalisés en dehors du pays ou de la région initiale de provenance ou de fabrication du produit. Les produits sont élaborés selon un cahier des charges précis et contrôlés par un organisme de contrôle indépendant. Seule la STG Bœuf normand est présente sur le territoire de la communauté urbaine Le Havre Seine Métropole.

Source : INAO



## Agriculture Biologique (AB)

L'Agriculture Biologique (AB) est un mode de production qui favorise des pratiques environnementales optimales, respecte la biodiversité, préserve les ressources naturelles et assure un niveau élevé du bien-être animal. Les acteurs de l'agriculture biologique doivent respecter un cahier des charges strict qui privilégie des procédés non polluants, respectueux de l'écosystème et des animaux. Il exclut également l'usage des OGM, des produits chimiques de synthèse, mais favorise l'emploi des ressources naturelles et renouvelables dans le cadre de systèmes agricoles organisés à l'échelle locale. Le respect de ce mode de production est garanti par une certification réalisée par un organisme de certification indépendant et des contrôles réguliers.

Source : INAO



## Label Rouge

Le Label rouge (LR) est le signe de qualité français qui désigne des produits, qui par leurs conditions de production ou de fabrication, ont un niveau de qualité supérieur par rapport aux autres produits courants similaires. Outre les caractéristiques sensorielles du produit, la qualité supérieure repose sur :

- Des conditions de production, qui se distinguent des produits similaires ;
- L'image du produit au regard de ses conditions de production ;
- Les éléments de présentation ou de service.

Source : INAO



## HVE : Issu d'une exploitation de Haute Valeur Environnementale (HVE)

La mention « issu d'une exploitation de haute valeur environnementale » est le niveau le plus haut (niveau 3) de la certification environnementale des exploitations agricoles. La haute valeur environnementale permet de valoriser les systèmes de production préservant au maximum l'écosystème naturel de l'exploitation en réduisant au minimum l'impact des pratiques agricoles sur l'environnement (sol, eau, air...). Jusqu'au 31 décembre 2029, les produits issus d'une exploitation ayant la certification environnementale de niveau 2 sont également comptabilisés dans les 50% de produits durables et de qualité de la loi EGalim. La certification s'obtient pour l'ensemble de la ferme et non pour un produit. Elle encourage à réduire les engrais et les pesticides de synthèse mais n'y oblige pas.

Source : Gouvernement





## Le Collège Culinaire de France

Le Collège Culinaire de France est une association créée en 2011 par 15 grands chefs français, dont Alain Ducasse, Joël Robuchon, et Paul Bocuse, avec pour ambition de promouvoir et défendre le patrimoine culinaire français. Cette initiative vise à mettre en avant une cuisine de qualité, sincère et authentique, tout en valorisant les produits locaux et les savoir-faire artisanaux. L'association se positionne comme un défenseur de la gastronomie artisanale face à l'industrialisation croissante de l'alimentation, en prônant un retour aux fondamentaux : le respect des produits et des traditions.

Pour atteindre ces objectifs, le Collège Culinaire de France attribue deux labels emblématiques : le label «Restaurant de Qualité», décerné aux établissements engagés dans une démarche culinaire artisanale, et le label «Producteur Artisan de Qualité». L'association crée des ponts entre restaurateurs, producteurs et amateurs de gastronomie en favorisant les échanges et les collaborations, renforçant ainsi un réseau de professionnels unis par des valeurs communes.

Source : Collège Culinaire de France



## Bleu Blanc Cœur

Bleu-Blanc-Cœur est une démarche agricole et alimentaire durable visant à améliorer la qualité nutritionnelle et environnementale de notre alimentation, en diversifiant et équilibrant l'alimentation des animaux avec des fourrages et des graines d'intérêts nutritionnels naturellement riches en Omega 3 (herbe, luzerne, lin, féverole...).

Source : Bleu Blanc Cœur

# Les groupements DE PRODUCTEURS



### LOCAL ET FACILE

06 49 33 25 02  
contact@localetfacile.fr



### LE PRODUCTEUR LOCAL

23, rue Emile Renouf  
76600 Le Havre  
02 35 46 38 87  
lelocalh@gmail.com



### LES 8 FERMES :

Ferme du Pardon - Chemin rural n°10  
76700 Gonfreville l'Orcher  
02 35 30 42



### INTER BIO NORMANDIE SERVICE :

02 31 79 05 46



### LE BOX FERMIER NORMAND

06 60 38 00 54 / 09 87 55 22 50  
Vente en gros et distribution de produits fermiers et artisanaux. Grossiste.



+ DE **60 %**  
**DE TERRES**  
**AGRICILES**  
SUR LA SURFACE  
DU TERRITOIRE

**350**  
**EXPLOITATIONS**  
**AGRICILES**

(SOURCE : DIAGNOSTIC  
AGRICOLE DE LA CHAMBRE  
D'AGRICULTURE DE  
NORMANDIE, 2023)

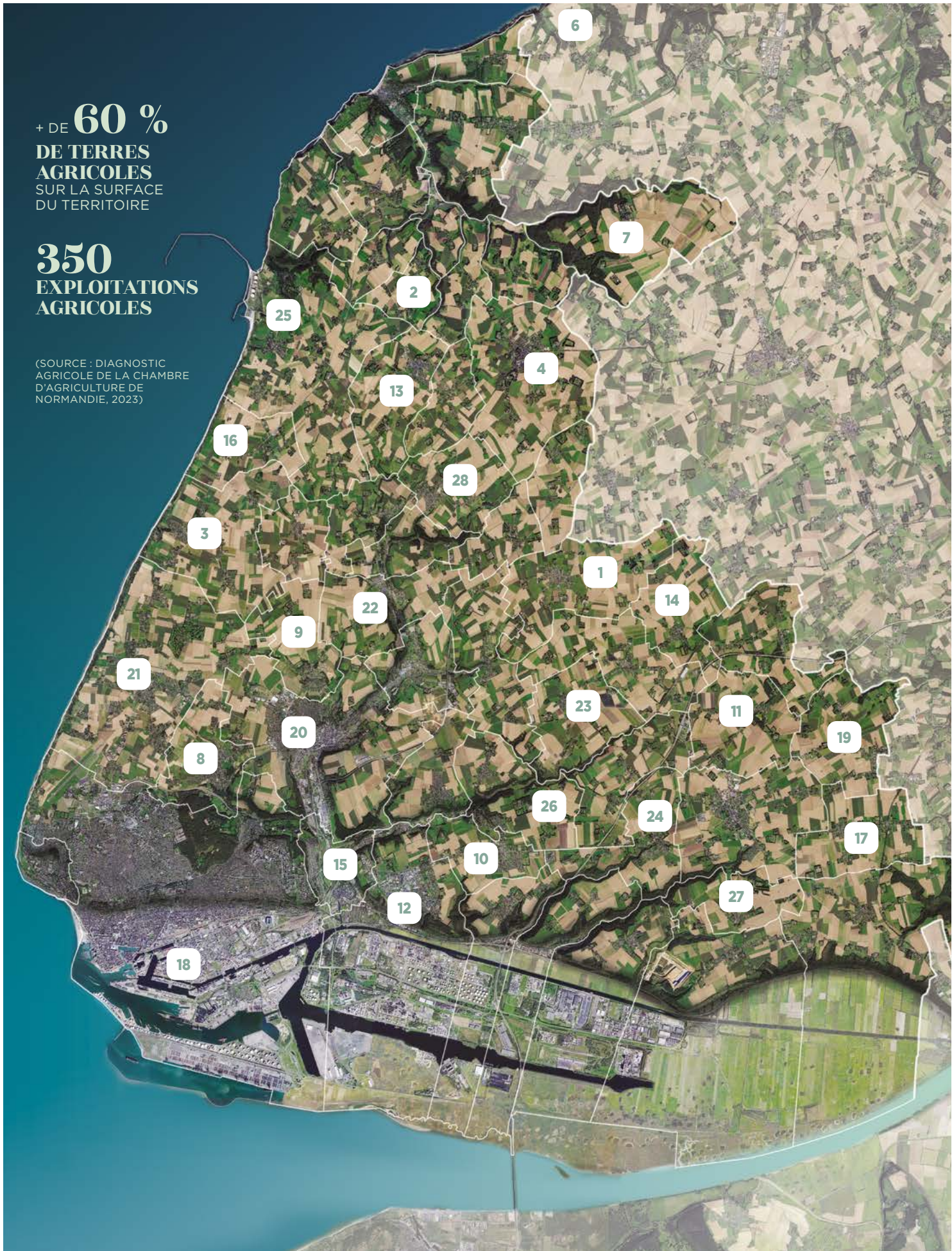



— PRÈS DE CHEZ VOUS —

# La carte DES PRODUCTEURS et des transformateurs

## 1 Angerville-l'Orcher

- Langue de chat and Caux

## 2 Beurepaire

- Frédéric Morisse

## 3 Cauville-sur-Mer

- Le Champ des Comestibles
- Le Panier de Léonie - GAEC Leroux
- La Ferme aux petits oignons
- EARL des 4 Fermes
- Ferme Daussy
- SCEA de Buglise - Emo Alexis

## 4 Criquetot-l'Esneval

- La Maison Rubigny
- Fraise de Criquetot

## 5 Étainhus

- EARL du Petit Orcher  
La Fabrique de Philemon
- Jardin de la Bise
- Graine en Main

## 6 Fécamp

- Pêcherie Côte d'Albâtre

## 7 Fongueusemare

- Cidre Emmanuel Pasquier
- Baptiste Lemonnier

## 8 Fontaine-la-Mallet

- Hugueny Guillaume
- STIL Victorien

## 9 Fontenay

- Whisky Auguste Ricouard
- SARL Dubocave

## 10 Gainneville

- GAEC Malo

## 11 Gommerville

- Vincent Ribet

## 12 Gonfreville-l'Orcher

- Les Normandises du Pradon

## 13 Gonneville-la-Mallet

- Ferme Jamato
- Le biao jardin

## 14 Graimbouville

- Pascal Bréard
- GAEC Hauchecorne Mathieu Et Benoit

## 15 Harfleur

- La Petite Surface

## 16 Heuqueville

- Fromagerie de la garenne

## 17 La Remuée

- Les Bio de Saint Ro'

## 18 Le Havre - Hangar O

- SymbiOse

## 19 Les Trois Pierres

- SCEA du Tulipier

## 20 Montivilliers

- EARL de la Montade
- El Thomas Pouliquen

## 21 Octeville-sur-Mer

- Cueillette d'Octeville
- Terroir du Littoral
- Le potager de la Brière
- Guillaume Poupel

## 22 Rolleville

- Au pré de Grétel

## 23 Sainneville-sur-Seine

- SCEA Derrey Lannos - Ferme de Drumare

## 24 Saint-Aubin-Routot

- Ferme de la Mare Cavelière

## 25 Saint-Jouin-Bruneval

- Sylvie Friboulet

## 26 Saint-Laurent-de-Brèvedent

- La Ferme du Noyer

## 27 Saint-Vincent-Cramesnil

- Ferme de la Mare Dolente
- Ferme Dumesnil

## 28 Turretot

- Ferme la Bretonnière







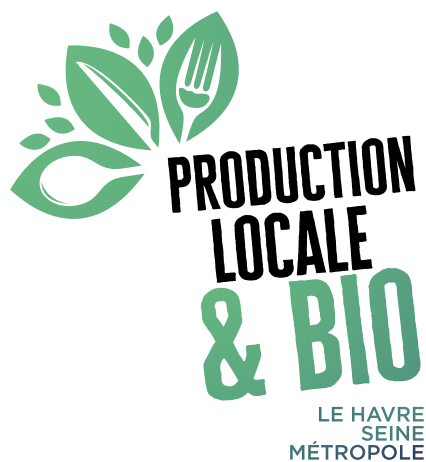

# MARCHÉS DE PLEIN VENT



Ces visuels vous permettent  
d'identifier les producteurs  
locaux sur les marchés

— RENDEZ-VOUS —

# C'est jour DE MARCHÉ

CRIQUETOT-L'ESNEVAL										
Marché de Criquetot-l'Esneval		9 h - 12h30								VEN
ÉTRETAT										
Marché d'Étretat	Place du marché	9 h à 13 h								JEU
FONTAINE-LA-MALLET										
Marché bio et local	  Place Saint Valéry	16h à 19h								VEN
FONTENAY										
Marché de Fontenay		14h à 17h								JEU
GONFREVILLE-L'ORCHER										
Marché de Gonfreville-l'Orcher	Place du Colombier	16h à 19h								JEU
GONNEVILLE-LA-MALLET										
Marché de Gonneville-la-Mallet	Centre-ville	8h à 13h								MER
HARFLEUR										
Marché d'Harfleur	Place d'Armes	8 h à 13 h								DIM
Marché d'Harfleur	Rue Jehan de Grouchy	8 h à 13 h								DIM
LE HAVRE										
Marché d'Aplemont	Place du Commando Kieffer, Avenue Paul Bert	7 h 30 à 13 h 30						MER		VEN
Marché de Bléville	Place du docteur Levesque	7 h 30 à 13 h 30								VEN
Marché du Bois de Bléville	Allée Pierre de Coubertin	7 h 30 à 13 h 30						MAR		
Marché de Caucriauville	Avenue du 8 Mai 1945	7 h 30 à 13 h 30								SAM
Cavée verte	Place Bayonvilliers	7 h 30 à 13 h 30							JEU	SAM
Centre-ville	Les Gobelins, Président Wilson	7 h 30 à 13 h 30						MER		SAM
Centre-ville	Saint-François, quai de l'Île, Marché aux poissons	9 h à 19 h 30	LUN	MAR	MER	JEU	VEN	SAM		DIM
Centre-ville	Thiers, Avenue René Coty	7 h 30 à 13 h 30	LUN		MER			VEN		
Centre-ville	Place des Halles Centrales	8 h 30 à 13 h								DIM
Centre-ville	Place Beauvallet Angle des rues Augustin Normand et Michel Yvon	7 h 30 à 13 h 30								SAM
Graville	Place de la Médaille Militaire Angle des rues de Verdun, Auguste Blanqui et du Château	7 h 30 à 13 h 30						MAR		
Mare au Clerc	Place de la Mare au Clerc	7 h 30 à 13 h 30						MAR		
Mare Rouge	Rue Henri Cayeux	7 h 30 à 13 h 30							JEU	
Montgeon	Rue des Sports	7 h 30 à 13 h 30						MER		
Rond-Point	Champ de Foire	7 h 30 à 18 h 30 (été)								SAM
Sainte-Cécile	Place de la liberté	7 h 30 à 13 h 30						MAR	JEU	SAM
Sanvic	Place Georges Vavasseur	7 h 30 à 13 h 30								SAM
Sanvic	Place Raymond Poincaré	7 h 30 à 13 h 30								VEN



**MANÉGLISE**

Marché de Manéglise	Place	9 h à 12 h	DIM
---------------------	-------	------------	-----

**MONTIVILLIERS**

Marché centre-ville	Place François Mitterrand Rue Girod Rue Gambetta Jardins de l'abbaye Cour Saint Philibert Cour aux Poules	8 h 30 à 12 h 30	JEU
---------------------	--	------------------	-----

**OCTEVILLE-SUR-MER**

Marché De Octeville-Sur-Mer	Centre-ville Octeville-sur-Mer	8 h à 13 h	DIM
-----------------------------	--------------------------------	------------	-----

**SAINTE-ADRESSE**

Marché - Place Raymond Quirié	Place Raymond Quirié	8 h à 12 h	MAR
-------------------------------	----------------------	------------	-----

Marché - Place Hyacinthe	Place Hyacinthe Candon	9 h à 12 h	VEN
--------------------------	------------------------	------------	-----

Marché - Place Masquelier	Place Masquelier	10 h à 12 h	SAM
---------------------------	------------------	-------------	-----

**SAINT-GILLES-DE-LA-NEUVILLE**

P'tit train de Saint Romain	Parking excentrés de la ville	9 h à 10 h	SAM
-----------------------------	-------------------------------	------------	-----

**SAINT-JOUIN-BRUNEVAL**

Le P'tit marché de Saint-Jouin			SAM
--------------------------------	--	--	-----

**SAINT-MARTIN-DU-BEC**

Le Marché du Bec	Parking du stade	16 h à 18 h	VEN
------------------	------------------	-------------	-----

**SAINT-ROMAIN-DE-COLBOSC**

Marché Saint Romain de Colbosc	Place Théodule Benoist	9 h à 12 h	SAM
--------------------------------	------------------------	------------	-----



— LE SAVIEZ-VOUS ? —

# Le calendrier DES SAISONS

Rappelez-vous que tout pousse en Normandie :  
petits pois, endives, pastèques.. Le tout est de  
respecter le calendrier des saisons.

## FRUITS

	JAN	FEV	MAR	AVR	MAI	JUIN	JUIL	AOÛT	SEP	OCT	NOV	DEC
ABRICOT								■				
CERISE					■	■	■					
CHÂTAIGNE									■	■	■	■
FRAISE				■	■	■	■	■	■	■		
FRAMBOISE						■	■	■	■	■		
GROSEILLE, CASSIS						■	■					
KIWI	■	■	■	■							■	■
MÛRE										■		
NOISETTE	■	■	■					■	■	■	■	■
NOIX	■	■	■						■	■	■	■
PÊCHE								■	■			
POIRE	■	■	■	■				■	■	■	■	■
POMME	■	■	■	■	■	■		■	■	■	■	■
PRUNE							■	■	■			

Nos maraîchers sont aussi producteurs de plantes  
aromatiques, n'hésitez pas à les solliciter !

## HERBES AROMATIQUES

	JAN	FEV	MAR	AVR	MAI	JUIN	JUIL	AOÛT	SEP	OCT	NOV	DEC
ANETH					■	■	■		■	■		
BASILIC						■	■	■	■	■	■	
CIBOULETTE			■	■	■	■	■	■	■	■		
CORIANDRE					■	■	■		■	■		
FENOUIL				■	■	■	■	■	■			
LAURIER	■	■	■	■	■	■	■	■	■	■	■	■
MÉLISSE					■	■	■	■	■	■		
MENTHE				■	■	■	■	■	■	■		
OSEILLE			■	■	■	■	■	■	■	■	■	
PERSIL		■	■	■	■	■	■	■	■	■	■	■
ROMARIN	■	■	■	■	■	■	■	■	■	■	■	■
SAUGE	■	■	■	■	■	■	■	■	■	■	■	■
THYM	■	■	■	■	■	■	■	■	■	■	■	■



## LÉGUMES

	JAN	FEV	MAR	AVR	MAI	JUIN	JUIL	AOÛT	SEP	OCT	NOV	DEC
AIL												
ARTICHAUT												
ASPERGE												
AUBERGINE												
BETTERAVE												
BLETTE												
BROCOLI												
CAROTTE (BOTTE)												
CAROTTE (GARDE)												
CÉLERI BRANCHE												
CÉLERI RAVE												
CHOU (BRUXELLES)												
CHOU FLEUR												
CHOU POMMÉ												
CHOU ROUGE												
CONCOMBRE												
COURGES												
COURGETTE												
ÉCHALOTTE												
ENDIVE												
ÉPINARD												
FENOUIL												
FÈVE												
GINGEMBRE												
HARICOT VERT												
JEUNE POUSSE												
LAITUE												
LENTILLES												
MÂCHE												
MAÏS DOUX												
NAVET (BOTTE)												
NAVET (GARDE)												
OIGNON												
PANAIS												
PÂTISSON												
PETITS POIS												
PIMENTS												
POIREAU												X
POIS MANGE TOUT												
POIVRON												
POMME DE TERRE												
RADIS NOIR												
RADIS ROSE												
RHUBARBE												
ROQUETTE												
SCAROLE												
SCORSONÈRE												
TOMATE												
TOMATE CERISE												
TOPINAMBOUR												







# **LÉGUMES** & HERBES AROMATIQUES

— PRÈS DE CHEZ VOUS —

# les producteurs DE LÉGUMES

---

## EARL les 4 Fermes Cauville-sur-Mer

Entre 15 et 30 variétés de légumes  
Livraison possible (plusieurs fois par semaine)

earldes4fermes@orange.fr  
06 17 16 64 94

---



---

## La Ferme aux petits oignons Cauville-sur-Mer

Plus de 30 variétés de légumes  
Livraison possible (plusieurs fois par semaine)

auxpetitsoignons76@yahoo.com  
fermeauxpetitsoignons.com

---



Le Collège  
Culinaire France

---

## Le Champs des Comestibles Cauville-sur-Mer

Entre 15 et 30 variétés de légumes  
Livraison possible (1 fois la semaine)

06 17 30 24 84

---

---

## SCEA de Buglise - Alexis Emo Cauville-sur-Mer

Entre 5 et 10 variétés de légumes  
Livraison possible (plusieurs fois par semaine)

earldebuglise@wanadoo.fr  
06 86 95 02 97

---



---

## Jardin de la Bise Étainhus

Plus de 30 variétés de légumes  
Livraison possible (1 fois par semaine)

jardindelabise@gmail.com

---



---

## Graine en Main Étainhus

Plus de 30 variétés de légumes  
Adhérent IBNS  
Livraison possible (plusieurs fois par semaine)

contact@graineenmain.org  
09 62 51 16 15

---



© AdobeStock





© Philippe Bréard

---

### **SARL Dubocave** **Fontenay**

Entre 15 et 30 variétés de légumes

dubocave@hotmail.com  
02 35 20 29 80

---



---

### **GAEC Malo** **Gainneville**

Plus de 30 variétés de légumes  
Agriculture Biologique - IBNS, les 8 fermes  
Livraison possible (tous les jours)

06 98 21 01 54

---



---

### **Pascal Bréard** **Graimbouville**

Entre 15 et 30 variétés de légumes  
Livraison possible (plusieurs fois par semaine)

pascal.breard@orange.fr  
06 26 66 67 71

---



---

### **Le bião jardin** **Gonneville-la-Mallet**

Plus de 30 variétés de légumes

Livraison possible (1 fois par semaine)

06 46 41 88 33  
lebiaojardin@hotmail.com

---



---

### **Ferme Jamato** **Gonneville-la-Mallet**

Plus de 30 variétés de légumes

Livraison possible (plusieurs fois par semaine)

06 28 53 44 29

---



---

### **Vincent RIBET** **Gommerville**

Pommes de terre

Livraison possible (1 fois la semaine)

vincentribet76@gmail.com

---



© Philippe Bréard



---

## La Petite Surface

### Harfleur

Plus de 30 variétés de légumes

#### Vente à la ferme

Livraison possible (plusieurs fois par semaine)

maraicher@lapetitesurface.com  
06 40 53 52 98

---

## SymbiOse

### Le Havre - Hangar O

Entre 5 et 10 variétés de légumes  
Aromatiques jeunes pousses

Livraison possible (1 fois par semaine)

arnaud.symbiose@gmail.com  
06 66 52 04 37



---

## SCEA du Tulipier

### Les Trois Pierres

Plus de 30 variétés de légumes  
Adhérent IBNS, Le producteur local  
Livraison possible (2 fois par semaine)

sceadutulipier@gmail.com  
06 17 98 65 90

---

## EARL de la Montade

### Montivilliers

Concombres, potimarrons, butternuts  
Livraison possible (plusieurs fois par semaine)

adrien.carpentier.mail@gmail.com  
06 16 52 82 48



---

## El Thomas Pouliquen

### Montivilliers

Plus de 30 variétés de légumes  
Livraison possible (plusieurs fois par semaine)

tho.pouliquen@gmail.com  
06 45 48 82 50



---

## Cueillette d'Octeville

### Octeville-sur-Mer

Plus de 30 variétés de légumes

#### Vente à la ferme

Livraison possible (1 fois la semaine)

Contact@cueilletteocteville.fr

---

## Terroir du Littoral

### Octeville-sur-Mer

Entre 5 et 10 variétés de légumes  
Livraison possible tous les jours

charles.rousselin@terroirdulittoral.fr



© AdobeStock





**Ferme de Drumare  
SCEA Derrey Lannos  
Sainneville-sur-Seine**

Pommes de terre

06 20 42 65 97

**Sylvie Friboulet  
Saint-Jouin-Bruneval**

Pommes de terre primeur

Livraison possible (1 à 2 fois par semaine)

[sfriboulet@laposte.net](mailto:sfriboulet@laposte.net)  
06 07 68 48 94

**Le potager de la Brière  
Octeville-sur-Mer**

Plus de 30 variétés de légumes

**Vente à la ferme**

Livraison possible (1 à 2 fois par semaine)

[anicet.deschamps@gmail.com](mailto:anicet.deschamps@gmail.com)  
06 65 56 04 77

**Guillaume Poupel  
Octeville-sur-Mer**

Plus de 30 variétés de légumes

06 65 70 89 25



**Au pré de Grétel  
Rolleville**

Pommes de terre, poireaux, carottes,  
oignons, courges

**Vente à la ferme**

Livraison possible (1 fois par semaine)

06 22 15 89 47









# FRUITS

— PRÈS DE CHEZ VOUS —

# les producteurs DE FRUITS



Le Collège  
Culinaire de France

## Le Champs des Comestibles Cauville-sur-Mer

Cassis, poires, pommes, rhubarbe  
Livraison possible (1 fois la semaine)  
06 17 30 24 84



## La Ferme aux petits oignons Cauville-sur-Mer

Fraises, poires, pommes, rhubarbe  
Livraison possible (plusieurs fois par semaine)  
auxpetitsoignons76@yahoo.com  
fermeauxpetitsoignons.com

## Fraises de Criquetot Criquetot-l'Esneval

Fraises  
Livraison possible (plusieurs fois par semaine)  
06 06 62 23 15



## Graine en Main Etainhus

Cassis, fraises, framboises, groseilles, poires,  
pommes, rhubarbe  
Adhérent IBNS  
**Vente à la ferme**  
Livraison possible (plusieurs fois par semaine)  
contact@graineenmain.org  
09 62 51 16 15



## Jardin de la Bise Etainhus

Fraises, framboises, myrtilles,  
pommes, rhubarbe  
Livraison possible (1 fois par semaine)  
Jardindelabise@gmail.com



## Cidre Emmanuel Pasquier Fongueusemare

Pommes  
Local et Facile, Bienvenue à la ferme  
Livraison possible (1 fois par semaine)  
cidrepasquier@yahoo.com  
02 35 29 30 84



## La Petite Surface Harfleur

Cassis, fraises, framboises, rhubarbe  
**Vente à la ferme**  
Livraison possible (plusieurs fois par semaine)  
maraicher@lapetitesurface.com  
06 40 53 52 98



© Jacques Besle





© AdobeStock



### Ferme Jamato Gonneville-la-Mallet

Cassis, fraises, framboises, groseilles,  
pommes, rhubarbe

Livraison possible (plusieurs fois par semaine)

06 28 53 44 29



### Les Bio de Saint-Ro' La Remuée

Pommes

**Vente à la ferme**

Livraison possible (tous les jours)

06 79 61 26 73

gtasserie@yahoo.fr

### SymbiOse

**Le Havre - Hangar O**

Fraises, framboises

Livraison possible (1 fois par semaine)

arnaud.symbiose@gmail.com

06 66 52 04 37



### SCEA du Tulipier

**Les Trois Pierres**

Cassis, fraises, framboises, groseilles, poires,  
pommes, rhubarbe, mûres

Adhérent IBNS, Le producteur local

**Vente à la ferme**

Livraison possible (2 fois par semaine)

sceadutulipier@gmail.com

06 17 98 65 90

### EARL de la Montade

**Montivilliers**

Fraises, myrtilles

Livraison possible (plusieurs fois par semaine)

adrien.carpentier.mail@gmail.com

06 16 52 82 48



### EI Thomas Pouliquen

**Montivilliers**

Fraises, rhubarbe

Livraison possible (plusieurs fois par semaine)

tho.pouliquen@gmail.com

06 45 48 82 50



### Cueillette d'Octeville

**Octeville-sur-Mer**

(AB) Cassis, fraises, framboises, groseilles,  
(HVE) pommes, rhubarbe

Livraison possible (1 fois la semaine)

Contact@cueilletteocteville.fr



© AdobeStock









# PRODUITS CARNÉS

— PRÈS DE CHEZ VOUS —

# Les éleveurs & LES PRODUCTEURS de produits carnés



© AdobeStock



## Guillaume Hugueny Fontaine-la-Mallet

Agneau

**Vente à la ferme**

Livraison possible

[hugueny.guillaume@orange.fr](mailto:hugueny.guillaume@orange.fr)



## Victorien Stil Fontaine-la-Mallet

Bœuf, porc

**Vente à la ferme**

06 13 70 71 63



## Les Normandises du Pradon Gonfreville-l'Orcher

Poulet

Les 8 fermes, Local et Facile

**Vente à la ferme**

Livraison possible (plusieurs fois par semaine)

[commande@lesnormandisesdupradon.com](mailto:commande@lesnormandisesdupradon.com)



## GAEC Hauchecorne Mathieu et Benoît Graimbouville

Boeuf

Livraison possible (2 fois par semaine)

06 10 29 03 85



## Les Bio de Saint-Ro' La Remuée

Poulet

**Vente à la ferme**

Livraison possible (tous les jours)

06 79 61 26 73

[gtasserie@yahoo.fr](mailto:gtasserie@yahoo.fr)





**Au pré de Grétel  
Rolleville**

Bœuf, veau

**Vente à la ferme**

Livraison possible (1 fois la semaine)

06 22 15 89 47



**Ferme de la Mare Cavelière  
Saint-Aubin-Routot**

Porc, charcuterie

Porc sur paille sans OGM fini au lait bio

Box Fermier Normand

**Vente à la ferme**

Livraison possible (1 fois la semaine)

lamarecaveliere@gmail.com

06 01 41 74 96



© AdobeStock



**La Ferme du Noyer  
Saint-Laurent-de-Brèvedent**

Bœuf

Livraison possible (1 à 2 fois par mois)

scea-du-noyer@orange.fr



**Ferme de la Mare Dolente  
Saint-Vincent-Cramesnil**

Bœuf, veau

**Vente à la ferme**

fermedelamaredolente@gmail.com

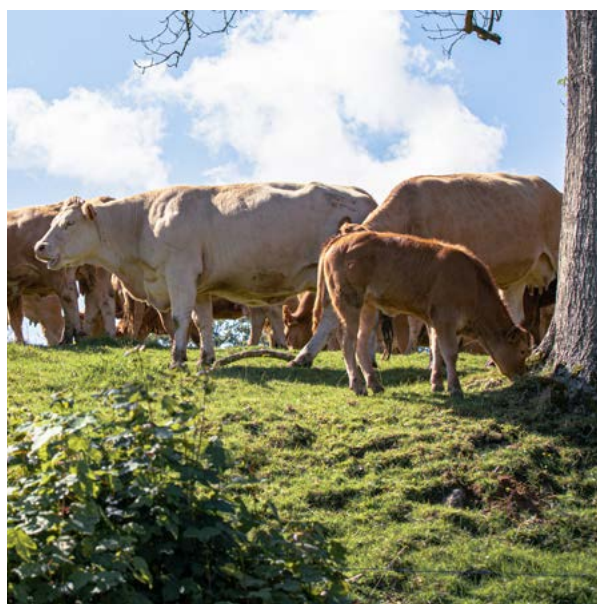

© Aurélien Gauvin







# PRODUITS LAITIERS

— PRÈS DE CHEZ VOUS —

# Les producteurs LAITIERS et produits laitiers



© AdobeStock

Le Collège  
Culinaire de France

## GAEC Leroux - Le Panier de Léonie Cauville-sur-Mer

Pâtisserie, plats cuisinés préparés  
Local et Facile

### Vente à la ferme

Livraison possible (1 fois par semaine)  
gac.leroux.mer@orange.fr

06 28 92 28 59

## Ferme Daussy Cauville-sur-Mer

Beurre, crème, Lait

### Vente à la ferme

daussyannick@orange.fr  
06 81 62 47 86

## EARL du Petit Orcher La Fabrique de Philemon Étainhus

Desserts glacés, crèmes glacées et sorbets  
Le producteur local

### Vente à la ferme

Livraison possible (1 fois par semaine)

didier.vandermeersch@gmail.com



Le Collège  
Culinaire de France

## Baptiste Lemonnier La Ferme du Bois des Saules Fongueusemare

Crème, lait

Livraison possible (1 fois par semaine)

lafermeduboisdessaulles@gmail.com



## Fromagerie de la Garenne Heuqueville

Desserts uniquement au lait de brebis, fromage,  
fromage blanc, lait, yaourt nature, yaourt aux fruits  
Le producteur local

celinerenaux36@gmail.com



-----

**Ferme de la Mare Cavelière**  
**Saint-Aubin-Routot**

Crème, desserts lactés, fromage blanc, yaourt nature, yaourt aux fruits, yaourt à la grec, skyr, autre yaourt

**Vente à la ferme**

Box Fermier Normand

Livraison possible (plusieurs fois par semaine)

06 01 41 74 96

lamarecaveliere@gmail.com

---



-----

**Ferme Dumesnil**  
**Saint-Vincent-Cramesnil**

Beurre, crème, desserts lactés, fromage, fromage blanc, yaourt nature, yaourt aux fruits Local et Facile, Box Fermier, Le producteur local Bienvenue à la ferme

**Vente à la ferme**

Livraison possible (tous les mercredis)

sarllafermedumesnil@gmail.com

---



© AdobeStock



-----

**Ferme la Bretonnière**  
**Turretot**

Beurre, crème, desserts lactés, fromage blanc, lait, yaourt nature, yaourt aux fruits, faisselle  
 Livraison possible (2 fois par semaine)

earldelabretonniere@orange.fr

06 03 35 10 28

---

© AdobeStock







# **POISSONS** & PRODUITS DE LA MER



— PRÈS DE CHEZ VOUS —

# Les pêcheurs ET PRODUCTEURS

de produits de la mer  
et d'aquaculture



© Philippe Bréard

---

**Pêcherie Côte d'Albâtre**  
**Fécamp**

Poisson en filets & produits de la mer

Livraison possible (1 fois la semaine)

07 61 30 11 63

[contact@pechealbatre76.fr](mailto:contact@pechealbatre76.fr)

---

---

**Bateau santa cruz**  
**Le Havre**

Poissons & produits de la mer

Livraison possible (1 fois la semaine)

06 49 76 98 80

---

---

**L'Hippocampe**  
**Le Havre**

Poissons & produits de la mer

07 67 80 20 34

---



© Philippe Bréard

---

**P'Tit Gabin**  
**Le Havre**

Poissons & produits de la mer

Livraison possible (1 fois la semaine)

[carolinetassel1906@gmail.com](mailto:carolinetassel1906@gmail.com)

---

---

**SymbiOse**  
**Le Havre - Hangar O**

Truite fumée et rillettes

Livraison possible (1 fois la semaine)

06 66 52 04 37

[arnaud.symbiose@gmail.com](mailto:arnaud.symbiose@gmail.com)

---

© AdobeStock









# PRODUITS D'ÉPICERIE

— PRÈS DE CHEZ VOUS —

# Les producteurs D'ÉPICERIE et boissons

---

## Langue de chat and Caux Angerville-l'Orcher

Pâtisseries fabriquées à partir de produits locaux  
Livraison possible (plusieurs fois par semaine)

languedechatandcaux@gmail.com  
06 86 73 39 53

---

---

## Frédéric Morisse Beaurepaire



Boissons alcoolisées ou non, vinaigre

**Vente à la ferme**  
Livraison possible  
(1 fois par semaine)

berlusmith@orange.fr

---

Le Collège  
Culinaire de France

---

## GAEC Leroux - Le Panier de Léonie Cauville-sur-Mer

Pâtisserie, plats cuisinés préparés  
Local et Facile

**Vente à la ferme**  
Livraison possible (1 fois par semaine)  
gaec.leroux.mer@orange.fr

06 28 92 28 59

---



---

## La Ferme aux petits oignons Cauville-sur-Mer

Haricots secs  
Livraison possible (plusieurs fois par semaine)

auxpetitsoignons76@yahoo.com  
fermeauxpetitsoignons.com

---

---

## Fraise de Criquetot Criquetot-l'Esneval



Boissons alcoolisées ou non, fruits cuits  
(compotes, confitures)

Le producteur local  
Livraison possible (plusieurs fois par semaine)

06 06 62 23 15

---

---

## La Maison Rubigny Criquetot-l'Esneval

Fruits cuits (compotes, confitures), légumes  
cuits prêts à l'emploi, plats cuisinés préparés

Livraison possible (1 fois par semaine)

07 86 95 33 76

---



---

## Jardin de la Bise Étainhus

Fruits cuits (compotes, confitures)

**Vente à la ferme**  
Livraison possible (1 fois par semaine)

jardindelabise@gmail.com

---



---

## Cidre Emmanuel Pasquier Fongueusemare



Jus de pomme, boissons alcoolisées (cidres)  
Adhérent IBNS, Local et Facile

**Vente à la ferme**  
Livraison possible (1 fois par semaine)

cidrepasquier@yahoo.com  
02 35 29 30 84

---



## Whisky Auguste Ricouard Fontenay

Boissons alcoolisés ou non

### Vente à la ferme

Livraison possible (plusieurs fois par semaine)

[ricouard.paul@orange.fr](mailto:ricouard.paul@orange.fr)

## Les Normandises du Pradon Gonfreville-l'Orcher



Jus et Boissons alcoolisés ou non, vinaigre, conserves de poulet

Les 8 fermes, Local et Facile

### Vente à la ferme

Livraison possible (plusieurs fois par semaine)

[commande@lesnormandisesdupradon.com](mailto:commande@lesnormandisesdupradon.com)



## La Petite Surface Harfleur

Fruits cuits (compotes, confitures)

### Vente à la ferme

Livraison possible (plusieurs fois par semaine)

[maraicher@lapetitesurface.com](mailto:maraicher@lapetitesurface.com)

06 40 53 52 98



## SCEA du Tulipier Les Trois Pierres

Fruits cuits (compotes, confitures, plats cuisinés préparés, soupes et conserves de légumes)

Adhérent IBNS, Le producteur local

### Vente à la ferme

Livraison possible (2 fois par semaine)

[sceadutulipier@gmail.com](mailto:sceadutulipier@gmail.com)

06 17 98 65 90

## EARL de la Montade Montivilliers

Fruits cuits (compotes, confitures)

Livraison possible (plusieurs fois par semaine)

[adrien.carpentier.mail@gmail.com](mailto:adrien.carpentier.mail@gmail.com)

06 16 52 82 48

## Cueillette D'Octeville Octeville-sur-Mer

Pâtisserie, plats cuisinés préparés

### Vente à la ferme

Livraison possible (1 fois par semaine)

[Contact@cueilletteocteville.fr](mailto:Contact@cueilletteocteville.fr)

## Le potager de la Brière Octeville-sur-Mer

Légumes crus prêts à l'emploi, soupes et conserves de légumes

### Vente à la ferme

Livraison possible (1 à 2 fois par semaine)

[anicet.deschamps@gmail.com](mailto:anicet.deschamps@gmail.com)

06 65 56 04 77



## Au pré de Grétel Rolleville

Plats cuisinés préparés

### Vente à la ferme

Livraison possible (1 fois par semaine)

06 22 15 89 47

## La Ferme du Noyer Saint-Laurent-de-Brèvedent

Lentilles, Pois chiches, farines (blé, seigle, sarrasin), huile (colza), plats cuisinés préparés

Livraison possible (1 à 2 fois par mois)

[scea-du-noyer@orange.fr](mailto:scea-du-noyer@orange.fr)



Ce guide répertorie les producteurs qui s'engagent à alimenter, en circuits courts, le territoire Le Havre Seine Métropole. N'hésitez pas à soutenir leur démarche et à valoriser des produits d'exception en achetant ces produits locaux ! Ce guide vous accompagnera à relocaliser vos approvisionnements !

Vous souhaitez faire figurer votre activité dans ce guide ?  
Vous figurez dans le guide mais votre activité a évolué ?  
Contacter la communauté urbaine Le Havre Seine Métropole

Contact :  
Pôle agriculture et alimentation - [deveco@lehavremetro.fr](mailto:deveco@lehavremetro.fr)



[lehavreseinemetropole.fr](http://lehavreseinemetropole.fr)